

	地方版 脊損ちば
	編集 全国脊髄損傷者連合会 千葉県支部 〒285-0831 佐倉市染井野 5-42-7 電話 050-3634-7257
	第131号 2018年11月

ホームページアドレス = <http://www.normanet.ne.jp/~ww101938/>
メールアドレス = sijchiba.hide.iioaka@gmail.com



於：マザー牧場ジンギスカンガーデンズ
(第26回バーベキュー昼食会 期日：平成30年9月23日)

千葉県支部 11月・12月のイベント

- 11月 4日 (日) 平成30年度第5回役員会&ピアサポート活動 会場：サンハート
- 11月24日 (土) 第16回脊髄損傷リハビリテーション講習会 会場：千葉県千葉リハビリテーションセンター
- 11月28日 (水) ピアサポート活動 会場：千葉県千葉リハビリテーションセンター
- 12月 2日 (日) 平成30年度千葉県支部忘年会 会場：アパホテル&リゾート東京ベイ幕張49階
ラ・シュエ・ド・シエル幕張
- 12月 9日 (日) 第6回みんなの音楽会 会場：千葉県千葉リハビリテーションセンター
- 12月26日 (水) ピアサポート活動 会場：千葉県千葉リハビリテーションセンター

忘年会

2018年12月2日(日)

11時30分受付 12時START!

ご案内

今年も残り少なくなり、心忙しい時期になりました。
今年を振り返るとともに、新年への抱負を皆さまと楽しく
語り合いたいと思います。
皆様のご参加を心よりお待ちしております!!

場所 アパホテル&リゾート東京ベイ幕張 49階
ラ・ジュエ・ド・シエル幕張
HP: <http://lejouetduciel-makuhari.com/>
会費 大人 3600円 小学生 1800円 未就学児 無料
連絡先 050-3634-7257 飯岡 (締め切り11月25日)

*駐車場は各自でお願いいたします。

第6回

みんなの

音楽会

入場無料
全席自由



演奏
稲毛おんぶらす

2018年12月9日(日)

千葉県千葉リハビリテーションセンター 2F ホール

千葉県千葉市緑区誉田町1丁目45番2

開場 12:30 開演 13:00

第1部 13:15~13:45

第2部 14:00~14:30

主催:全国脊髄損傷者連合会 千葉県支部

TEL:050-3634-7257

2018年11月吉日

各企業・団体ご担当者様

全国脊髄損傷者連合会千葉県支部
支部長 飯岡 秀之

第6回「みんなの音楽会」協賛のお願い

拝啓 晩秋の候、時下ますますご清祥の段、お慶び申し上げます。日頃より私達の活動にご理解とご協力を頂き、厚く御礼申し上げます。

さて、標記音楽会ですが、お陰様で第1回から第5回まで大変好評を得ました。これも皆様のご協力とご理解有つての事と深く実感している次第です。

この音楽会は誰でも生の楽器の音を身体で感じ、音楽を楽しんで貰いたいという思いで発案させて頂きました。呼吸器を付けている等様々な理由でコンサート等に行く事が困難な子供や大人が沢山おります。「音楽は皆平等」だれでも、どんな人でも楽しむ権利があると私達は思っております。

この「みんなの音楽会」に皆様のお力を是非お借りできませんでしょうか。

音楽会が成功する様、良い音楽会に出来る様に、最善を尽くしてまいりますので何卒お力添えの程宜しくお願い致します。

つきましては、大変恐縮ではございますが、一口5,000円の協賛金にご協力をお願い申し上げます。

また何かご不明な点がございましたら、いつでもご連絡下さい。

敬 具

記

期 日：2018年12月9日（日）

会 場：千葉県千葉リハビリテーションセンター 2階大ホール
千葉県千葉市緑区誉田町1丁目45番2

時 間：開演13:00

演 奏：13:15～14:30 予定

振込先 ゆうちょ銀行 ○一九店（ゼロイチキユウ店） 当座預金
口座番号：0723448 全国脊髄損傷者連合会千葉県支部

連絡先 全国脊髄損傷者連合会千葉県支部事務局
〒285-0831 千葉県佐倉市染井野5-42-7 飯岡秀之方
TEL：090-8948-1877
Eメールアドレス：sijchiba.hide.iioaka@gmail.com

以上

平成三十年度

第3回定例役員会議事録

■期 日：平成30年8月5日(日)

10:00～14:00

■場 所：市原市三和保健福祉センター

(サンハート) 1F 研修室

■出席者：11名

飯岡秀之、尾崎ひかる、忍司、上代 有希、金谷喜三郎、佐藤翔太、千葉均、露崎耕平、富田健一、豊田尚洋、畠山直久

■陪席者：1名
磯部ゆい

【一般経過報告】

1. 千葉リハ関係

(1) ピアサポート

6月27日 テーマ「自動車」 参加者：露崎、佐藤、飯岡

7月25日 テーマ「家屋」 参加者：露崎、尾崎、佐藤

【注意事項】トランスファーを見せる会は、患者さんに見やすいよう車の止め方に注意する。(車を頭から入れ、患者さんがドアの開閉部近くに入れるようにする。)

(2) 脊損リハビリテーション講習会

日程：11月24日(土)

会場：千葉リハビリテーションセンター 大ホール

内容：排泄関係をテーマとしたシンポジウム？予定

千葉リハスタッフ太田氏より支部メンバー数名登壇の依頼あり←了承済

その他：ブース出展、手動装置無料点検？予定(詳細は10月の役員会で審議予定)

2. 脊損ちば第130号

8月5日 会員等に発送

3. 第6回食事に付いて (Happyランチ会)

6月8日(日) ホテル日航成田 本館2F\中国料理 「桃季」

〒286-0106 千葉県成田市取香500 TEL：0476-3210032

受付：11時半 食事会スタート：12時 会費：3,000円

参加者：23名(お子さんを含む)

会の模様は脊損ちば130号に掲載

4. その他

(1) 入会者 金子淳一郎氏(流山市：8月)

退会者 茂木文夫氏(富津市：7月)

会員数 8月4日現在 100名

(2) 寄付 忍氏(はがき)

【本部理事会報告】

1. 平成30年度 第1回業務執行理事会

7月16日(日) 13時～17時 TOTOTEクニカルセンター東京

議題：①石川県総会 総括

・改善点

・総会メモの確認

・来賓の確認

②山形県全国総会について

③千葉県の次の総会開催県について

- ④ 60周年イベントについて
 - ⑤ ブロック大会日程等確認
 - ⑥ 定款変更について
 - ⑦ ピアサポートについて
 - ⑧ 会費納入の件
 - ⑨ 解散支部に対してのアプローチについて
 - ⑩ その他
 - ・ 頸損連絡会の方との話し合いの件
 - ・ JDF会費納入の件
 - ・ 生協連、全労災報告書の件
 - ・ 慶弔のルールの件
 - ・ 大規模災害の発生時の対応ガイドライン
 - ・ 次回通常理事会日程
- 【今後の支部活動予定及び審議事項】
1. 第26回バーベキュー昼食会
9月23日(日) マザー牧場
千葉県富津市田倉940-3 TEL: 0439-37-3211
受付: 11時 スタート: 11時45分 会費: 会員2,500円
申し込み締め切り 9月16日 露崎副支部長まで
参加予定者: 尾崎、忍、上代、金谷、佐藤、千葉、露崎、富田、豊田、
畠山、飯岡
駐車場誘導係: 露崎、金谷
受付: 豊田、尾崎
進行: 豊田
写真: 全員
- 詳細については脊損ちば130号参照
2. ピアサポートについて

- 8月: 8月22日(水) テーマ「フリートーク」 参加者: 露崎、尾崎、
佐藤
 - 9月: 9月26日(水) テーマ未定 参加者: 露崎、尾崎、佐藤
 3. 平成30年度関東甲信ブロック スキルアップ研修会
9月1日(土) 13時~17時 栃木県支部主催
コンセーレ(一般財団法人栃木県青年会館)
栃木県宇都宮市駒生1-1-6 TEL: 028-624-1417
参加予定者: 露崎、飯岡
 4. 第42回関東甲信ブロック会定期総会
9月2日(日) 10時~12時 長野県支部主催
コンセーレ(一般財団法人栃木県青年会館)
栃木県宇都宮市駒生1-1-6 TEL: 028-624-1417
参加予定者: 露崎、飯岡
- ※「平成29年度の活動報告」、「平成30年度の活動計画」提出済
- ◆本部への要望事項
- ・ 東京湾アクアラインを経由する高速バスへのリフト付きバス導入につい
て
- 【TODO】木更津車いす友の会と連名でバス会社に申し入れを行う件に
ついては、石井氏に詳細を確認する。(担当: 飯岡)
5. 平成30年度忘年会
12月2日(日) 場所未定
 - 【確認事項】10月の役員会で詳細を決定する。
 6. 第6回みんなの音楽会
12月9日(日) 千葉リハ
担当: 露崎
 - 【決定事項】出演バンドを二つから一つに絞って、一つのバンドの二部制
にした方がよい。
 7. その他

① 千葉リハ施設整備検討会議

◆意見集約

- ・ 駐車場に屋根を付けてほしい
- ・ お見舞いの方とゆっくり話せるレストランが欲しい
- ・ 銀行・郵便局のATMが欲しい
- ・ スポーツ施設・設備を充実してほしい
- ・ 自前で移送用の救急車を持つてほしい
- ・ 脊損者の人間ドックを実施してほしい
- ・ 脊損者の歯科診療日時を増やしてほしい
- ・ 脊損者の入院から退院後の生活までトータルでサポートできるような診療を可能にしてほしい
- ・ 1台当たりの駐車スペースは今のままの広さをキープしてほしい
- ・ 駐車場にチケット制を導入することは避けてほしい

【第19 回定時総会千葉県大会】

1. 経過報告

- ① 千葉県庁障害者福祉推進課長との面談
7月13日(金) 16時から
- ② 宿泊先確保状況
6/6分50部屋、6/7分80部屋確保済
- ③ 会場までの交通手段について
支部としては介護タクシー業者を紹介するのみにし、送迎は行わない方がよいのでは。(本部にも確認が必要)
- ④ 会場視察
9月16日(日) 10時から
オークラアカデミアパークホテル、かずさアカデミアホール
- ◆ 確認すべきこと
・ 会場の広さ、設備の配置等

- ・ 控室の状況
- ・ 客室の状況

◎ 次回役員 平成30年10月7日(日) AM10時～ サンハート
1F 研修室

平成三十年度

第4回定例役員会議事録

■ 期 日：平成30年10月7日(日)

10:00～14:30

■ 場 所：市原市三和保健福祉センター(サンハート) 1F 研修室

出席者：7名

飯岡秀之、忍 司、金谷喜三郎、佐藤翔太、露崎耕平、露崎真純、中澤恵子

【一般経過報告】

1. 千葉リハ関係

① ピアサポート

8月22日 テーマ「フリートーク」 参加者：露崎、佐藤

9月26日 テーマ「福祉サービス」 参加者：露崎、尾崎、佐藤、松田

※福祉サービスはその方が使える保険等によっても違ってくるため、全員一律で行うには不向きである。全員で実施するのは統一的に使える部分だけに、ほかは個別実施が望ましい。

② 脊損リハビリテーション講習会

9月26日 事前打ち合わせ 参加者：露崎

2. 平成30年度関東甲信ブロック スキルアップ研修会
9月1日(土) 13時〜17時 栃木県支部主催
コンセール (一般財団法人栃木県青年会館)
栃木県宇都宮市駒生1-1-6 TEL: 028-624-1417
参加者: 露崎家、飯岡、磯部
・ピアサポートシステム使用方法デモンストレーション
・サポートケース検討
 3. 第42回関東甲信ブロック会定期総会
9月2日(日) 10時〜12時 長野県支部主催
コンセール (一般財団法人栃木県青年会館)
栃木県宇都宮市駒生1-1-6 TEL: 028-624-1417
参加者: 露崎家、飯岡、磯部
・「平成29年度の活動報告」、「平成30年度の活動計画」
・東京湾アクアラインを経由する高速バスへのリフト付きバス導入について要望←本部から国土交通省に要望してもらったことになった。
 4. 第26回バーベキュー昼食会
9月23日マザー牧場 千葉県富津市田倉940-3
TEL: 0439-37-3211
参加者: 45名(お子さん16名を含む)
- 【決定事項】来年以降の会費は、大人3,000円、小学生1,500円、未就学児無料とする。また、日程は来年も同時期とする。
5. その他
 - ① 入会者 9月: 平野良彦氏(千葉市中央区)
 - 退会者 8月: 酒井正則氏(富津市)、袖山美香(木更津市)
 - 会員数 10月6日現在 99名
 - ② 要望書提出
9月25日 東京湾アクアライン高速バスにリフト付バス運行についての要望書を千葉県支部長名で千葉県総合企画部交通計画課経由千葉県知事あ

てに提出済

③ 寄付 松田氏(はがき)

【今後の支部活動予定及び審議事項】

2. 会報131号を発行について(11/4発送予定)
 - ① 原稿作成担当
広報担当の千葉氏が131号を作成できないため、飯岡が代理で作成する。ただし時間があまりとれないことから、イベントの告知と議事録等最小限の報告のみの内容とする。
 - ② 原稿〆切 10/30 編集終了印刷依頼 10/22
会報納品 10/30 編集終了印刷依頼 10/22
3. 脊損リハビリテーション講習会
日程: 11月24日(土) 13時〜
会場: 千葉リハビリテーションセンター 大ホール
内容: ① 排泄管理について(露崎、尾崎、飯岡)
② 拡大ピアサポート(支部参加メンバー)
その他: ブース出展し、会報や入会ガイドを配布。入会者を募る。また、役員の車を展示し、希望があればトランスファーも見せる。
- 【TODO】千葉リハスタッフに拡大ピアサポートとトランスファーを見せる時間帯をずらしてもらおうよう依頼する。時間帯をずらせないようであれば、拡大ピアサポートとトランスファーは別メンバーが対応する。(飯岡)
4. 忘年会
12月2日(日) 昼に開催
① 場所について
サッポロビール園、アパホテル&リゾート(東京ベイ幕張)、オークラアカデミアパークホテル、ホテル日航成田他
② 会費について

おおよその金額…3,000円程度

③ 参加申込先…飯岡

④ 申込み締切り…11月25日

【TODO】上記の会場に確認し、実施可能な場所を決定する(中澤)

5. 第6回みんなの音楽会

12月9日(日) 千葉リハ

① チラシの配布作成…露崎

② 協賛依頼について

協賛企業・団体(5社・団体程度) 募集…全員

③ ボランティアについて

5名程度必要↓千葉リハスタッフに依頼する。

【第19回定時総会千葉県大会】

1. 経過報告

① 会場視察

9月16日(日) 10時から

オークラアカデミアパークホテル、かずさアカデミアホール

◆ 確認すべきこと←以下確認事項は特に問題なし。

・ 会場の広さ、設備の配置等

・ 控室の状況

・ 客室の状況

② その他

※次回の役員会は原則全員出席とし、担当を決める。

【TODO】現在までに分かっている予算を資料にまとめる。(松田)

【TODO】次回の役員会までに担当割案を作成する(飯岡)

◎次回役員 平成30年6月17日(日)

AM10時〜サンハート 2Fボランティアルーム

会議前に脊損ちば131号の発送準備を行う

平成三十年度

千葉県支部ピアサポート事業

会場 千葉県千葉リハビリテーションセンター

■日時 7月25日(水曜日) 3C 食堂

■テーマ 家屋について

■参加者

U様、O様、M様、S様

■連合会

露崎様、佐藤様、尾崎様

■スタッフ

山崎 SW…荒井 PT…藤平、佐藤 心理…遠藤、中胡

今回のテーマは【家屋】でした。連合会からは3名のピアサポーターにご参加頂き、賑やかなひとときとなりました。まず、スタッフの山崎さんが作成した動画(駐車場から部屋までの移動)を見ました。駐車場から玄関までがスロープになっており、玄関に着くと、靴棚が出し入れしやすい箇所に設置されているなど、様々な工夫が施されていました。その後、『自宅へ帰る前に知っておきたい7つのこと』と題したスライドを見ながら、お話を聞きました。①『家の玄関』では、玄関までの道のりを、スロープを使って移動する手段を紹介していただきました。スロープは雨のときに滑らないように、滑り止めの加工をしておくとう良いそうです。また、事前

に院内生活で、無理なく走行出来る傾斜がこの程度か、感覚を掴んでおくことが大切とのアドバイスがありました。他にも、昇降機を使用する手段があります。ただし、電氣を使うため、停電のときに昇れないデメリットがあるということです。②『ストレスなしIIバリアなし』では、部屋へスムーズに入れるように、家の床に合わせて玄関の床を上げる方法について話がありました。また、車椅子が中へ入りやすいように、ドアの開け閉めの軌跡がコンパクトな引き込み戸を紹介していただきました。間口を広げられない家では有効かもしれないことです。③『トイレ』では、ドアでなくシャワーカーテンにして、中へ入りやすくする方法や、手すりがなくても、代替物としてトイレの側面にカゴを置いたり、発泡スチロールのブロックを積み上げて、手を置くようにするといった方法を紹介していただきました。また、補高便座を取りつけて、自分に合った高さで調整する方法があり、一緒に生活する家族がいても、取り外せるため便利とのこと。④『睡眠』では、家族がいて、リビングの近くに寝室があるときなどに、遮光カーテンを取りつけることで、明かりや音を遮れるため、睡眠環境を整えられるというアドバイスがありました。また、日本背髄基金ニュースから出ている『睡眠改善のヒント』を参考にするのも良いとのこと。⑤『入浴』では、浴室の洗い場の床に台を置いて、そこから浴槽へ移る方法や、床自体の高さを調整する方法などが紹介されました。自宅入浴が難しい方は、デイサービス、訪問入浴を利用する方法もあるとのこと。⑥『事前申請』では、改築をする際には、事前に役所へ申請する必要があるとのことでした。詳細は、担当のソーシャルワーカーや市町村の窓口を確認しましょう。⑦『病院内の探検』では、院内の坂道やスロープを昇って、自力でどこまで走行出来るかを確かめておくと、退院後の生活に役立つお話がありました。

後半のフリートークでは、参加者の皆さんから、改修のことなど様々な

質問が挙がりました。連合会の皆さんからは、玄関から部屋に入ることに拘らず、現状に合った改修をすることや、工事をしなくても福祉用具で解決したというケースもあるようで、福祉用具を見ておくの良いとのアドバイスがありました。

今回は、自宅で快適に生活するための改修や環境設定のポイントについて考える良いきっかけになったのではないかと思います。ご参加いただいた皆さま、ありがとうございました。

■日時 8月22日(水曜日) 3C 食堂
 ■テーマ フリートーク
 ■参加者 S様、T様、I様、M様、W様、I様、M様
 ■連合会 露崎様、佐藤様
 ■スタッフ 山崎 SW:阿部 OT:高浜 心理:遠藤、中胡 実習生1名

今回は、特にテーマを絞らず、気になることを自由に話す『フリートーク』でした。食堂の真ん中のテーブルを全員で囲み、参加された方々が、聞いてみたいことを話題に挙げて、連合会の方々が経験談などを、気さくにお話しくださいといった雰囲気でした。

参加者の方達からは、『家族に安心してもらうにはどうすればいいか』『性や出産について』『退院後に感じた困ったこと』『明るさを取り戻せたきっかけ』など、様々な質問が寄せられました。『明るさを取り戻せたきっかけ』では、連合会の方から、入院中にピアサポートに参加し、それが生活の中で自分にも出来るようになることが意外と多いことに気づくきっかけとなり、

精神的な支えになったというお話がありました。また、退院後、自分がいた場所にひとひひと戻っていくことで、自信を取り戻していけるという話もめりましました。

気になっけても、なかなか聞く機会がなかったこと、誰に聞いたらいいのかわからなかったことなど、ちよとした疑問から大きな疑問まで、気軽に話題に出来る良い機会となったのではないのでしょうか。ご参加いただいた皆さま、ありがとうございました。

■日時 9月26日(水曜日) 3C 食堂
■テーマ 福祉サービスについて
■参加者 S様、M様、I様、W様、3BT様の「家族
■連合会 露崎様、尾崎様、佐藤様 松田様
■スタッフ 山崎 SW:荒井 心理:遠藤、中胡

今回のテーマは『福祉サービス』でした。連合会からは4名のピアサポーターにご参加頂き、賑やかなひとときとなりました。全員ご自己紹介をしたあと、福祉サービスについてのスライドを見ながら、ソーシャルワーカーから種類や内容について説明をいたしました。後半は、連合会のピアサポーターの方々から、いろいろな経験談やアドバイスを伺いました。

前半は『私たちの使えるサービス』というスライドを皆様に見ました。まずは『サービスの種類』です。サービスを利用するきっかけ(原因)が事故の場合、①会社勤務中/勤務途中の事故(ここでは労災保険)、②交通事故の

場合は自賠責保険や自動車任意保険、③その他の事故の場合は介護保険や障害福祉サービスが利用できるそうです。また原因が病気の場合は、年齢によって使える制度が変わります。①40歳未満の場合は障害福祉サービス、②40〜65歳未満の場合は、特定疾病以外の方は障害福祉サービス、特定疾病(16疾病)の方は介護保険、③65歳以上は介護保険となります。

続いて、『身体障害者手帳を使った障害福祉サービス』についてです。サービス利用時の自己負担は1割で、助成金は市町村によって異なります。①物品などの購入補助(車いす、バスボードなど)、②住宅改修に関する補助、③その他助成(公共交通機関割引、自動車関係、税金減免など)、④サービス利用(ヘルパー、デイサービス、施設入所など)があります。

次に『介護保険による障害福祉サービス』についてです。サービス利用時の自己負担は、所得によって1割から3割です。①物品などの購入補助(シヤワーチェアなど肌や水に触れる物品が対象)、②レンタル(①以外の車いすや電動ベッドなど)、③住宅改修に関する補助、④サービス利用(ヘルパー、デイケア、施設入所など)があります。

最後は、『年金制度(老齢・障害・遺族・労災)』についても、簡単に触れました。

後半には、連合会の方から様々なお話を伺いました。法律の改正が多いため、サービスを適切に利用出来るよう、常に新しい情報をキャッチすることが大切とのことでした。役所に、サービスを利用出来るかどうか尋ねてみるなど、働きかけると良いとのことでした。

退院後の生活を支える様々な福祉サービスがありますが、状況によって受けられるもの、そうでないものがあり、また、行政単位でも違いがあるとのことでした。お一人お一人、必要なサービスや利用出来るサービスが異なるなど複雑ですが、担当のソーシャルワーカーや連合会の方達にいろいろ相談しながら、少しずつ覚えていきましよう。ご参加くださった皆様、ありがとうございました。

第26回バーベキュー昼食会

9月23日(日) 富津市のマザー牧場にて第26回バーベキュー昼食会が行われました。

45名と多くの方に参加いただき、楽しいひと時を共有できました。



飯岡支部長の挨拶



千葉県支部の若手ツーショット



千葉県支部の女性陣+α



千葉県支部の円熟の域に達した方々



佐久間さんご一家



露崎家 (たくさん食べてるかな?)



松田さん親子とお友達



小倉さん親子 (いつもありがとうございます)



参加いただいたお子様方



鈴木さんご一家 (写真が小さくてすみません)

国産車から外車まで
オールメーカー対応



〒289-1512
山武市松尾町八田2399-7
TEL(0479)82-2236
FAX(0479)82-2246

お気軽にご相談ください
〈販売と修理〉

あなたのお役に立ちます

〈介護用品全般・車いす〉

(株)山石商会

山武郡横芝光町長倉1308
TEL(0479)82-2228
FAX(0479)82-8299

ピアサポート実施について

当支部では、脊髄損傷者当事者が自らの経験を基に脊髄損傷者（頸髄損傷者も含まれます）の悩みや心配ごとなどの相談に無料で応じますのでお気軽にご相談ください。

- ◇ 個人情報は一切外部に漏らしません。
- ◇ 難しい問題については専門相談員や、弁護士をご紹介します。
- ◇ ご家族やご友人、会員外の方も歓迎します。

■平成30年度実施日

H30. 6/17 7/8 8/5 9/9 10/7 11/4
H31. 1/13 2/10 3/3 相談時間帯 14時～16時

■場 所

市原市保健福祉センター（サンハート） ボランティアルーム他
千葉県市原市海士有木225-4

■相談ご希望の方は実施日前日までに下記までご連絡ください。

担当者：飯岡 電話 050-3634-7257
Eメールアドレス sijchiba.hide.iio@gmail.com

■電話での相談も可能です。

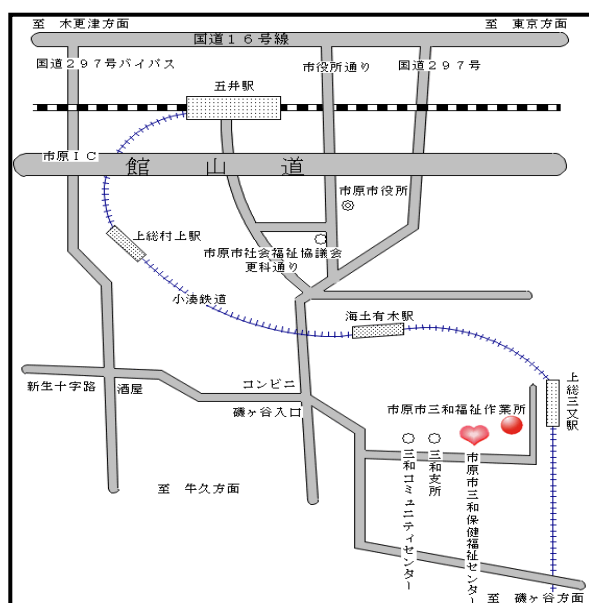

ピアサポートとは・・・

ピア (Peer) = 仲間

サポート (Support) = 支援

第16回 脊髄損傷リハビリテーション講習会 ～脊髄損傷者の生活を豊かに～

講演 【13:05～13:45】

「脊髄損傷のリハビリテーションの進め方」

～脊損リハの基本と脊損リハセンターの取り組み～

講師 菊地 尚久

千葉県千葉リハビリテーションセンター 副センター長

座長 吉永 勝訓

千葉県千葉リハビリテーションセンター センター長

シンポジウム 【14:05～15:05】

「脊髄損傷者の排便管理の実際」

総司会 浅野 由美

千葉県千葉リハビリテーションセンター

第三リハビリテーション科 部長

「脊髄損傷者の排便管理の基本」

講師

菅野 宏子

千葉県千葉リハビリテーションセンター 上席看護師

「私の場合の排便管理」

シンポジスト

全国脊髄損傷者連合会千葉県支部の方々

自由参加 【15:05～16:00】

「シンポジストに聞いてみよう！」

シンポジストと小グループに分かれて情報交換を行います。

開催時間 【12:30～16:00】

「企業展示」

脊髄損傷者の生活に関わる様々な福祉用具や住宅改修例を展示します。



参加費無料 どなたでもご参加いただけます

申込方法は裏面をご覧ください

日時

11.24 土

開始 13:00

終了 16:00

※12:30受付開始

会場

千葉県千葉リハビリテーションセンター 大ホール

【主催】千葉県千葉リハビリテーションセンター

【助成】一般社団法人日本損害保険協会

お問い合わせ

千葉県千葉リハビリテーションセンター 地域リハ推進部

〒266-0005 千葉市緑区誉田町 1-45-2

【TEL】043-291-1831 【FAX】043-291-1847

【E-MAIL】30sonpo@chiba-reha.jp



この講習会は一般社団法人日本損害保険協会の助成を受けて実施しています。

アイのある技術で、ユニバーサル社会に貢献します。

ニッシン自動車工業は2016年4月より、
”株式会社ミクニ ライフ&オート”と社名を変更し、新たなスタートを切りました。

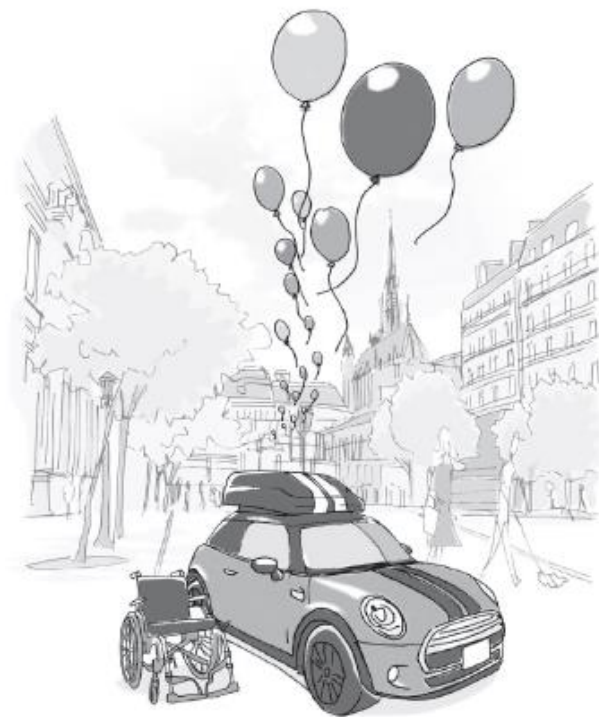

Happy car life

<p>手でアクセル&ブレーキ 手動運転装置 APドライブ</p>	<p>車いすを屋根上へ収納 車いす収納装置 オートボックス</p>	<p>車いすに乗ったまま スムーズ乗降 リモコン式 乗降用リフト</p>
<p>車いすの積み降ろしを サポート 車いす収納装置 ウィンチェア</p>		

福祉車両総合メーカー



株式会社 **ミクニライフ&オート**
〒349-1145 埼玉県加須市間口456-1
TEL.0480-72-7221
FAX.0480-72-7223
<http://www.nissin-apd.co.jp/>

編集人 佐倉市染井野5-42-7 頒価二〇〇円
 全国脊髄損傷者連合会千葉県支部
 発行人 東京都世田谷区祖師谷3-1-17-102
 特定非営利活動法人 障害者団体定期刊行物協会