

	地方版 脊損ちば
	編集 全国脊髄損傷者連合会 千葉県支部 〒296-0001 美浜区幸町1-1-1-921 電話 090-1846-1058
	第138号 2021年8月

ホームページアドレス = <http://www.normanet.ne.jp/~ww101938/>

メールアドレス = ciao0721kt@gmail.com



於：市原三和保健福祉センター（サンハート）
（支部総会 期日：令和3年4月4日）

千葉県支部8月・9月・10月のイベント

- | | | |
|-----------|----------|-----------------------|
| 8月8日(日) | ピアサポート活動 | 会場：千葉ポートタワー前広場 |
| 8月25日(水) | ピアサポート活動 | 会場：千葉県千葉リハビリテーションセンター |
| 9月5日(日) | 公開講演会 | 会場：かずさアカデミアホール 2F |
| 9月22日(水) | ピアサポート活動 | 会場：千葉県千葉リハビリテーションセンター |
| 10月27日(水) | ピアサポート活動 | 会場：千葉県千葉リハビリテーションセンター |
| 10月31日(日) | 車イスで遊ぼう4 | 会場：千葉ポートタワー前広場 |

《脊損ちばNo.138 目次》

人事変更のお知らせ	事務局	．．．．．	P 3
令和3年度 千葉県支部定期総会	議事録	．．．．．	P 4～P 5
令和3年度 第1・2回 役員会議	議事録	．．．．．	P 6～P8
千葉県支部	ピアサポート活動報告	．．．．．	P9
車イスで遊ぼう3の報告	露崎 耕平	．．．．．	P10～P11
家族の足跡達 34の巻	露崎 耕平	．．．．．	P12～P13
ちばのハートフルな宿	佐藤 翔太	．．．．．	P14～P17
「LIKE	露崎 耕平	．．．．．	P18
事務局からのお知らせ	．．．．．	．．．．．	P19
公開講演会のご案内	．．．．．	．．．．．	P20
屋外ピアサポートのご案内	．．．．．	．．．．．	P21
広告	．．．．．	．．．．．	P22～P24

【支部長・副支部長人事変更のお知らせ】

会員の皆様には日頃より支部事務局の活動にご理解とご支援を頂き誠にありがとうございます。私達役員が支部活動できるのも会員の皆様のご支援のおかげです。心よりお祈り申し上げます。2021年4月より支部長・副支部長人事に変更がございましたのでご報告とご挨拶させていただきます。

新支部長



3月まで副支部長を務めさせて頂き、4月より支部長を務めさせて頂く事になりました露崎耕平と申します。まだ不慣れな点も多く皆様にはご心配とご迷惑をかけると思いますが会員の皆様の為、支部発展の為に努めてまいりますので宜しくお願い致します。今年度より千葉県支部は会員様向けのイベント活動と千葉県支部アピールの為公益的活動の二本柱で取組んでまいります。また皆様からの声を各行政・本部にも積極的に発信してまいります。今後も千葉県支部事務局を宜しくお願い致します。

新副支部長



今年度より副支部長を務めさせて頂く事になりました、佐藤翔太と申します。昨年度までは、相談支援としてピアサポート活動や、広報、情報通信として、会報編集や、ホームページの更新等をおこなってまいりました。(今年度も継続)より楽しく活発に、支部活動をおこなっていくうえで、新型コロナウイルスの収束が待ち遠しいかぎりです。

自粛や我慢の生活が続いておりますが、感染予防に努め、皆様に楽しんでいただけるようなイベントを可能な限り開催していきたいと考えておりますので、その際には是非、ご参加くださいますようよろしくお願い申し上げます。

前支部長



3月まで支部長を務めさせて頂き、4月より相談役を務めさせて頂く事になりました飯岡秀之と申します。6年間の支部長在任中は会員の皆様方に大変お世話になりました。最後の1年間は新型コロナウイルスの影響により、思うように支部活動が出来ず、支部長として最後のお務めと考えていた千葉県での全国総会も開催が叶わず、これが唯一の心残りではありますが、心機一転、新体制下で新支部長、新副支部長をサポートしつつ、より活発な活動を行ってまいります。今後とも宜しくお願い致します。

令和3年度千葉県支部定期総会

期日：令和3年4月4日(日)10時～12時
場所：市原市三和保健福祉センター 2階ボランティアルーム

【総会議事】

1. 第一号議案

令和2年度活動報告

- 4月5日 令和2年度支部定期総会(書面)
- 6月7日 第19回定時総会(ZOOM)
出席者：露崎、若林、飯岡
- 14日 第1回役員会(ZOOM)
- 8月2日 第2回役員会(ZOOM)
- 9月5日 第43回関東甲信ブロック定期総会
パシフィコ横浜&ZOOM
出席者：飯岡
- 23日 千葉リハグループピアサポート(ZOOM)
参加者：佐藤
- 10月18日 第3回役員会(ZOOM)
- 25日 車イスで遊ぼう2
千葉ポートタワー前広場
- 28日 千葉リハグループピアサポート
参加者：露崎、佐藤
- 11月15日 第4回役員会
かずさアカデミアホール会議室&ZOOM
- 25日 千葉リハグループピアサポート
参加者：露崎
- 29日 支部講演会
かずさアカデミアホール会議室
- 12月23日 千葉リハグループピアサポート
参加者：露崎、佐藤、尾崎
- 1月17日 第5回役員会(ZOOM)
- 27日 千葉リハグループピアサポート
参加者：露崎、佐藤
- 2月24日 千葉リハグループピアサポート
- 3月7日 第6回役員会
- 24日 千葉リハグループピアサポート
- その他の常時活動
 - ・日石レオンとの燃料価格の確認(毎月)
 - 他

2. 第二号議案

- 令和2年度会計報告(豊田)
- 令和2年度会計監査報告(尾崎)

3.第三号議案

令和3年度事業計画案

1. 第9回ランチ会の開催
2. 第28回バーベキュー昼食会の開催
3. 第8回みんなの音楽会の開催
4. 忘年会の開催
5. 第3回、第4回車椅子体験会の開催
6. ピアサポート活動
7. 第2回公開講演会の開催
8. 第1回いちご狩り昼食会の開催
9. 手動運転装置の無料点検
10. 身障者駐車場マナー啓発活動
11. 役員会の開催
12. 支部会報「脊損ちば」の定期発行(年4回)
13. 千葉県支部ホームページ更新と内容の充実
14. 他県支部及び他団体との交流
15. 要望活動の実施
16. 日石レオンとの燃料価格の契約継続
17. 脊損関連及び障害者に関するアンケート調査、モニターへの協力

4.第三号議案

令和3年度予算案(豊田)

5.第五号議案

役員組織について

支部長:露崎 耕平

副支部長:佐藤 翔太

財務:豊田 尚洋、松田 よしえ(補佐)

広報:佐藤 翔太

相談支援:露崎 耕平、佐藤 翔太、尾崎ひかる

6.第六号議案

その他案件

- (1) 第20回定時総会京都府大会について
- (2) 第44回関東甲信ブロック会議について
- (3) ピアマネージャースキルアップ研修会について
- (4) 提案事項、意見・要望等

以上が採択されました

令和3年度 第1回(4/4) 役員会議 議事録

期日：令和3年4月4日(日)13時～16時
場所：市原市三和保健福祉センター 2階ボランティアルーム

【一般経過報告】

1. 千葉リハ関係

1) ピアサポート(ZOOM)

日程：3月24日(水)16:15～

会場：千葉リハビリテーションセンター デイルーム

参加者：露崎家、佐藤、尾崎

2. 脊損ちば第137号

3月7日(日) 会員等に発送

3. その他

1) 入会者 なし

退会者 なし

会員数 4月4日現在 89名

【本部報告事項】

1. 第20回定時総会京都府大会の参加者決定について

コロナ対策の為、現地参加は代表者1名

代議員はZOOMにて参加

【今後の支部活動予定及び審議事項】

1. ピアサポートについて

4月28日(水) テーマ未定 参加者：露崎、佐藤、尾崎

5月26日(水) テーマ未定 参加者：露崎、佐藤、尾崎

2. 車イスで遊ぼう3

日程：5月23日(日)11:00～17:00

会場：千葉ポートタワー前広場

参加者予定者：露崎家、佐藤、飯岡、豊田、尾崎、上代、渡辺

集合時間：10:00

3. 第20回定時京都府大会

6月5日(土) 代表者会議

参加予定者：露崎、飯岡

6月6日(日) 定時総会

参加予定者：露崎、飯岡、佐藤(ZOOM)

4. 脊損ちば第138号

・発送時期：6月 or 8月

・原稿担当：未定

5. 公開講演会(9/5)

・本部より予算150万円

- ・ 出展費振込期限：6月
- ・ 前日に業者間情報交換会 15：00～18：00
- ・ 講演担当者：飯岡(就労)、佐藤(ピアサポート)

6. その他

- ・ 低料第三種郵便登録変更
市原から千葉中央郵便局へ変更
- ・ NPO 法人登録について
司法書士の方の研修・勉強会を行う(夏時期予定)
- ・ YouTube チャンネル開設について
チャンネル名を決定する
- ・ フジオートとの提携について
会員特典等の決め事交渉

◎次回役員会 令和3年6月13日(日) AM10時～ サンハート

国産車から外車まで
オールメーカー対応



お気軽にご相談ください
〈販売と修理〉

あなたのお役に立ちます

〈介護用品全般・車いす〉 **(株)山石商会**

〒289-1512
山武市松尾町八田2399-7
TEL(0479)82-2236
FAX(0479)82-2246

山武郡横芝光町長倉1308
TEL(0479)82-2228
FAX(0479)82-8299

令和3年度 第2回(6/13)役員会議 議事録

期日：令和3年6月13日(日)10時～15時
場所：市原市三和保健福祉センター 2階ボランティアルーム

【一般経過報告】

1. 千葉リハ関係

1) ピアサポート(ZOOM)

日程：4月28日(水)16:15～

会場：千葉リハビリテーションセンター デイルーム

参加者：露崎家、佐藤、尾崎

日程：5月26日(水)16:15～

会場：千葉リハビリテーションセンター デイルーム

参加者：露崎家、佐藤、尾崎

【今後の支部活動予定及び審議事項】

1. ピアサポートについて

6月23日(水)テーマ未定 参加者：露崎、佐藤

7月28日(水)テーマ未定 参加者：露崎、佐藤

2. 公開講演会(9/5)

・講演タイトル決め

6/20までに各自案をだす

・就労・ピアサポート講演の概要作成

担当：飯岡、佐藤

・集客・プロモーションについて

各自、SNS等を利用し周知に努める

ポスター配送先の見直し及び開拓

・車イス体験をできるようにする

錦城護謨株式会社に仮設コースの設置協力依頼

・前日の業者間情報交換会について

業者間同士の情報交換の場を作るとともに、連携しやすい体制、人脈づくりを行う

・ボランティアスタッフの確保について

千葉リハビリテーションセンター 5～10名

千葉みなとりハビリテーション病院 5～10名

友人知人への声掛け

・車の展示場所の変更

駐車場からキッチンカー付近へ

・お弁当

9/4 としまや弁当

9/5 キッチンカー(食券制)

3. その他

・車イスで遊ぼうについて

鴨川シーワールドとのコラボを検討

◎次回役員会

令和3年8月1日(日)AM10時～

サンハート

令和3年度
千葉県支部ピアサポート活動報告

テーマ	車いすで生活する家屋
参加者	<入院>H様 K様 W様 N様 A様 S様 K様 <ピアメンバー> 脊損連合会：露崎、佐藤、尾崎 千葉リハ職員：山崎様 益山様 <スタッフ>SW:阿部様 増田様 心理：遠藤様 三宅様 原様

今回のテーマは『車いすで生活する家屋』でした。はじめに、DVDで頸髄損傷の方の家屋を紹介いただきました。この方の家は、伝統的な日本家屋で段差が多いのですが、手作りのスロープや、車いすのままでも使えるダイニングこたつ（テーブルくらいの高さのあるこたつ）を使いながら過ごされていました。次に、スタッフの山崎さん・益山さんの家屋の様子を、写真を見ながら紹介いただきました。まずは玄関です。玄関へ入る方法として、スロープと昇降機をご紹介いただきました。スロープは、一直線でなく途中で曲げることで省スペースで設置したり、滑り止め加工をして雨でも滑らないような工夫をしているそうです。昇降機は電力で段差を昇降するため壊れた時が大変ですが、そうでない限りはとても楽だそうです。また、昇降機の上に屋根をつけることで、雨の日でも車まで濡れずに行けるようになると教えていただきました。昇降機などの福祉機器は、福祉機器展示室で実際に見ることもできます。次に、浴室です。浴室の床を底上げし、浴槽が地面に埋まるような形にしたり、浴槽の近くに車いすから移乗できる高さの洗い場を作ることで、浴槽へ移りやすくする方法が紹介されました。次は、居室についてです。一階にある和室をフローリングに改修して居室として使っている例が紹介されました。同居の家族がいて、リビングの近くに寝室がある場合は、遮光カーテンを取りつけることで明かりや音を遮ることができるというお話もありました。また、部屋に可動式の机を設置しておくことで、電気のスイッチなど必要なものを置くことができるというお話もありました。次は、トイレについてです。トイレのドアをスライド式の3枚扉にして入りやすくしたり、便座をタンクレスに変えてスペースを広く取った例を紹介して頂きました。入院中に、病院にあるトイレから使いやすいトイレを探しておき、家屋改修の際に参考にすると良いとのことでした。改修例を見せていただいた後に、助成金等の申請についてもお話がありました。介護保険や自治体の助成金を使うには、改修の前に役所へ申請する必要があるそうです。詳細は、担当のソーシャルワーカーや市町村の窓口に確認しましょう。説明を聞いた後で、脊損連合会の皆様からもお話を伺いました。工夫しているところとしては、トイレの便座の向きを変えて、90度で移乗できるように改修したことや、手すりをつける代わりに発泡スチロールブロックで手をつける場所を作っているお話を聞きました。一方で困っていることとしては、キッチンに横向きでしか入れず、冷蔵庫やコンロも使いにくいということや、照明などの手が届かないところが故障した際、家族や職場の人、電気屋さんなどに頼むしかないというお話でした。また、退院前から階段昇降機を3階までつけておいたけれど、ほとんど一階で生活できたために、実際にはあまり使わなかったといった体験談もありました。さらに、今後改修したい部分としては、畳の部屋を上がり框のようにして、家族みんなで過ごせる場所にしたいというお話もありました。

気になっていても、なかなか聞く機会がなかったこと、誰に聞いたらいいのか分からなかったことなど、ちょっとした疑問から大きな難問まで、気軽に話題に出来る良い機会となったのではないのでしょうか？ご参加頂いた皆さま、ありがとうございました。

車イスであそぼう 3

レポート



2021年5月23日 日曜日 晴れ

今回も沢山のお客様にご来場頂き遊んで頂きました。本当にありがとうございました。

楽しすぎてあっと言う間の一日でした。

何より晴れて本当に良かったよ、毎日天気予報とにらめっこ(笑)

また沢山の方に支えて頂き何事もなく無事に終わる事が出来ました。感謝です。ありがとうございました。

毎回驚く事があるそれは子供達の車イスへの順応の速さ！

あっと言う間に乗りこなしてすげー早い、競争したら追いつけない、恐るべし(笑)

そして大人は明日絶対腕筋肉痛で上らなくなるって言ってる、言われてみれば車イスをこく腕の動作って歩いていたらしらないもんね。

参加して頂いたお客様に「次はいつやるんですか？」楽しいって笑顔で言われると次はどんなことやろうかなって嬉しくなってパワーが出る。

生きてるんじゃなくて周りに生かされてるんだなーって実感する。

次回は10月31日 千葉ポートタワー前広場、次は車イスに乗って路線バスに体験試乗出来るよー、

和太鼓演奏体験もキッチンカーも！

盛りだくさんでお待ち申し上げます。



家族の足跡達…34の巻



みなさんご無沙汰しておりますがお元気ですか？

あっという間に夏がやってきましたね。

頸損の僕は暑さに弱いくせに夏が大好きなんですよね。

なぜなら薄着ていられるから、厚着が大嫌いなんですよね(笑)

今年も子供達と近くの公園にあるプール行こうと話しています。

まだ開いてないみたいなんだけど学校ではプール始まったんだよね。

いいなあ 子供の頃プールの後は窓から入る風が気持ちよくて眠くて仕方なくて、お腹もすくしさ(笑)

最高に楽しかったな！

今の子供達は学校出来る水着もある程度決まりはあるけど

自由なんだよね。

僕達の学校出来る水着ってさ、ぞくに言うスクール水着、

紺色でみんな同じ感じスポンジボムのズボンみたいな四角い

♪スポンジボム～ズボンが四角 スポンジボム～ズボンが四角～♪

しかもラッシュガードも着るんだって、日焼けしすぎない様に予防対策なんだよね、昔と違って気温も高いし日差しも強い気がする。学校にもエアコン完備だもんね、昔みたいに下敷きうちわ替わりってみたいな感じじゃないね。

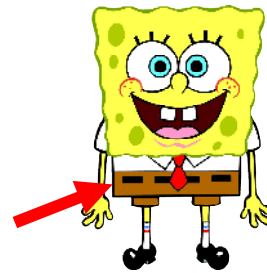

今年の夏は子供達と何しようかな。

子供達とする水遊びがてらの洗車楽しいんだよね、どっちが洗われてるのかわかんなくなるよね(笑)

僕も夏父親とする洗車すげー楽しかった、びしょぬれで楽しかった。

子供達とやりたい事って自分が子供の頃に父親や母親と過ごして楽しかったことしたいなって思う事が多いんだよね。

子供の時の記憶って大人になっても色濃く残ってる。

今年の夏は二度と来ない、楽しもう Enjoy

つづく…



【ちばのハート♥フルな宿】

佐藤翔太

私、佐藤が代表を務めている、地元のまちづくり団体「鴨川未来倶楽部 NEXT」で、千葉県旅館ホテル生活衛生同業組合さんがおこなっている、県内のホテル取材にご協力させていただいた時の様子をご報告したいと思います。

施設は「サンライズ九十九里」。

まず、**駐車場**から！

優先Pが3台ありますが、他にも、端に停めれば乗り降りできる所もあります。



入口は、点字の設置と、貸出用車椅子、手押し車も置いてありました。

フロントは、カウンターの高さが2段になっており、低い方は車椅子ユーザーでも使い易い高さでした。



優先 P から入口までは段差もなく、開口も広いので車椅子でもスムーズに中に入れました。

落差のついたカウンター！
ひざ下が少し奥に入るので、かなり使い易いです。

多目的トイレは1Fお土産屋さんの奥に1箇所と、レストラン「はまゆう」の中にもありました。



1Fお土産屋さん奥のトイレ 写真上2枚



レストラン「はまゆう」中も広く、車椅子のままでも使い易いテーブル。



レストランのトイレ 介助者も入れるスペース有で利用できる方が多そう

バリアフリールーム (2室)

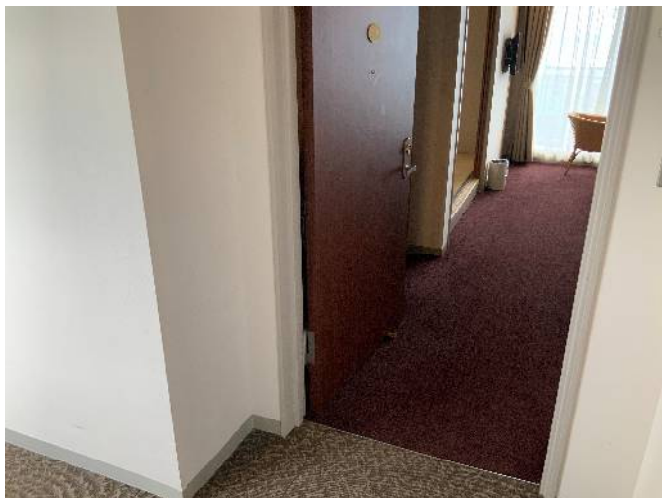

開口も広くて車椅子でも通れます



クローゼットも車椅子から手が届く高さで上着等かけやすい。



バリアフリールームの水まわり



浴槽の淵も広く、シャワーチェアもある



シャワーの位置もあつて使いやすい。○
畳の上の位置もあつて使いやすい。○





なんと、EV 出ですぐの所に車椅子と手押し車が2台ずつ各階にご用意が！
ありがたいですね(^^)



宴会場には多少の段差がありますが、スロープのご用意が。
ちなみに、スタッフさんの手作りだそうです！



ナイトラウンジや、ゲームコーナー、屋内温水プール、テニスコート、グランドゴルフ。会議室や多目的ホールなどといった施設もあります。

詳しくはホテルホームページや、[ちばのハートフルな宿](#)で 🔍 検索

LIKE

皆さんこんにちは。

久しぶりにこのコーナー書いちゃいます露崎です。

今回のLIKEはこちら「水族館」でございます。その中でも千葉県と言えバ?

そうです、カモンカモシーでおなじみの鴨川シーワールドです。

鴨川シーワールドは僕が子供の頃から大好きな水族館! 特に好きなのが「カマイルカ」が可愛くて大好き、わりと小柄なカマイルカなんですよね。



でも鴨川シーワールドと言えバ「シャチ」が印象的だよね。

日本で唯一シャチのショーをやっているのは鴨川シーワールド

だけなんだって。しかも最高の天気でした。鴨川も良い所だし鴨川シーワールドも最高だよね。また外で食べる焼きそば・イカ焼き・たこ焼き・フランクフルト最高だから行ったらこれも食べてみて。アップダウンはあるけど車イスでも遊びやすい場所だね。またいこー。





全国脊髄損傷者連合会 千葉県支部

公開講演会

～今ここにリアルな情報がある～

2021年9月5日(日)
 かずさアカデミアホール2F 202 会議室
 千葉県木更津市かずさ鎌足 2-3-9

キッチンカー出店 11:00～17:00
 ・薪窯ピザ・クレープ
 ・手作りハンバーガー
 ・スリランカカレー

【タイムスケジュール】

- ・10:30～ 受付開始
- ・10:45～ 開会式
- ・11:00～12:00 シンポジウム I
 「これからのピアサポート」
- ・12:00～13:00 キッチンカーお楽しみタイム
- ・13:00～15:00 出展企業プレゼンテーション
- ・15:30～16:45 シンポジウム II
 「仕事の見つけ方・働き方」
- ・16:50～ 閉会式



私達は全国脊髄損傷者連合会
 千葉県支部です。
 皆様にお会い出来る事を楽しみに
 会場でお待ちしております。

無料送迎バス時刻表

木更津駅 西口 スパークルシティ木更津横	かずさアカデミアホール
10:00	10:30
11:00	11:30
12:00	
	13:30
14:00	14:30
15:00	15:30
	17:30

※リフト付きバスが運行しておりますので車イスでも
 ご利用頂けます

【新型コロナウイルス感染拡大予防対策】
 受付にて来場者名簿への氏名・連絡先の記入
 検温・マスク着用・手指消毒をお願い致します。

【手動装置無料点検のお知らせ】

対応メーカー

- ・フジオート社製
- ・ミクニライフ&オート社製

※ご希望の方はかずさアカデミア
 ホール 202 会議室で受付お願い
 致します。

【お問い合わせ】
 全国脊髄損傷者連合会 千葉県支部
 090-1846-1058
<https://www.normanet.ne.jp/~ww101938/>
 「損保協会助成金事業」



私達は
全国脊髄損傷者連合会
千葉県支部です。

ピアサポート

「ピアサポート」ってなんだろう？
「ピア」は英語の peer で、仲間、対等、同輩を意味します。
「サポート」は英語の support で援助を意味し、
「仲間同士の支え合い」を表します。



誰でも
本人・家族の方の悩み
不安を誰かと話したい。
こんな時ありませんか？

そんなとき？
ピアサポートがある
話してみよう
聞いてみよう



【医療従事者・学生の方・福祉に携わる行政の方へ】
車ユーザーは実際どうしているんだろう？
車への乗り降り・排泄管理・仕事・車の運転等、私達の実情を「見て」・「聞いて」
情報収集の場としてご利用して下さい。その情報を現場で活かして下さい。

※ピアサポーターは医師やカウンセラー等ではありません。
医学的・専門的な相談やカウンセリングは行いません。
私達の経験をお話しします。

キッチンカー出店
薪窯ピザ・クレープ・手作りハンバーガー



和太鼓演奏・体験
演奏:和太鼓 江粹連
1部 13:00~13:30
2部 15:00~15:30

2021年8月8日(日) 11:00~17:00

千葉ポートタワー前広場
千葉県千葉市中央区中央港1
主催:全国脊髄損傷者連合会 千葉県支部

【お問い合わせ】
全国脊髄損傷者連合会 千葉県支部
090-1846-1058
<https://www.normanet.ne.jp/~ww101938/>
「損保協会助成金事業」



【新型コロナウイルス感染拡大予防対策】
受付にて来場者名簿へ氏名・連絡先の記入検温・マスク着用・手の消毒をお願い致します。

楽しく自由に移動したい あなたの車を作ります



フジオートについて

「自操式運転補助装置」のあり方

フジオートの願いは、自動車を運転したいと思うすべての方に、乗りたい車を運転してもらうこと。そのために必要な装置をお客さまに合わせて一つひとつ開発・製作することで、安全・快適な運転はもちろん、カーライフそのものもより豊かになってほしいと考えております。

取扱製品



手動運転装置 FC-B



室内クレーン



トランスフォーボード

その他、多数の製品のご用意がございます。

お気軽にご相談下さい。

自操式運転補助装置研究所

有限会社フジオート **FUJICON**

〒184-0003

東京都小金井市緑町4-6-6

TEL 042-384-6090

WEB <https://www.fujicon.co.jp>



千葉県最寄り代理店

有限会社アストロ

〒133-0052

東京都江戸川区東小岩3-21-5 フォークス小岩1F

TEL 03-3650-6887

WEB <http://www.astro-corp.co.jp>



ピアサポート実施について

当支部では、**脊髄損傷者当事者が自らの経験を基に脊髄損傷者（頸髄損傷者も含まます）の悩みや心配ごとなどの相談に無料で応じますのでお気軽にご相談ください。**

- ◇ 個人情報は一切外部に漏らしません。
- ◇ 難しい問題については専門相談員や、弁護士をご紹介します。
- ◇ ご家族やご友人、会員外の方も歓迎します。

■令和3年度実施日

R3. 相談時間帯 14時～16時

■場 所

市原市保健福祉センター（サンハート） ボランティアルーム他
千葉県市原市海士有木225-4

■相談ご希望の方は実施日前日までに下記までご連絡ください。

担当者：飯岡 電話 090-1846-1058

Eメールアドレス ciao0721kt@gmail.com

■電話での相談も可能です。

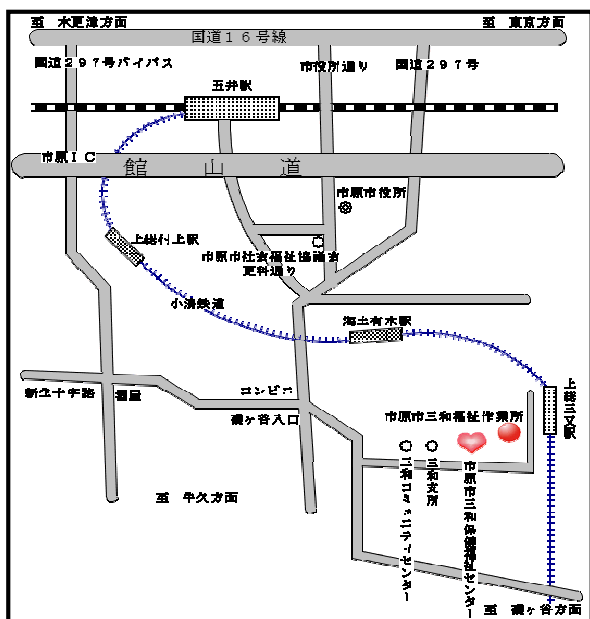

ピアサポートとは・・・

ピア (Peer) = 仲間

サポート (Support) = 支援

アイのある技術で、ユニバーサル社会に貢献します。

ニッサン自動車工業は2016年4月より、
"株式会社ミクニ ライフ & オート"と社名を変更し、新たなスタートを切りました。



Happy car life



車いすを座席上へ収納

車いす収納装置

オートボックス



車いすに乗ったまま
スムーズ乗降

リモコン式

乗降用リフト

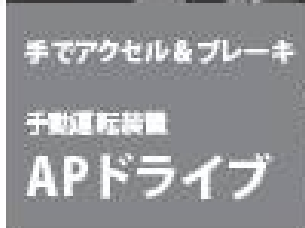

手でアクセル&ブレーキ

手動運転装置

APドライブ



車いすの積み降ろしを
サポート

車いす収納装置

ウィンチェア

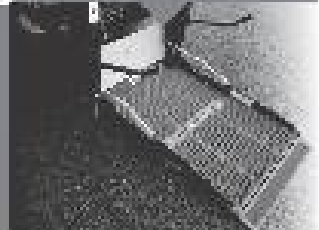

福祉車両総合メーカー



ニッサン ライフ & オート

〒349-1145 埼玉県加須市関口456-1
TEL.0480-72-7221
FAX.0480-72-7223
<http://www.nissan-apd.co.jp/>

編集人 佐倉市染井町5-42-7
全国脊髄損傷者連合会 千葉県支部

発行人 東京都世田谷区祖師谷3-1-17-102
障害者定期刊行物協会

頒価 200円